

锁紧螺母

M 10 × 0,75-M 100 × 2-KMK1

参数信息:

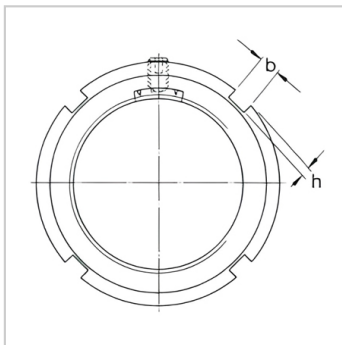
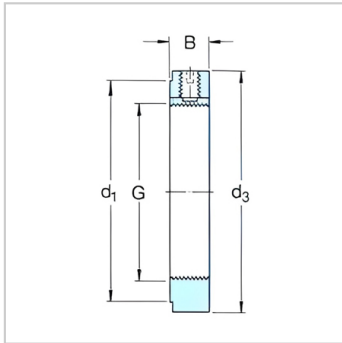

尺寸:

G :	M 12 × 1
d :	18
d :	22
B :	9
b :	3
h :	2
轴向负荷承载能力静态 :	11.8
拧松扭矩 :	9
质量 :	0.018
型号 :	
锁紧螺母 :	KMK1
适用扳手 :	HN1
沉头螺钉 :	
尺寸 :	M5
建议锁紧扭矩 :	4

: