

锁紧螺母

M 10 × 0,75-M 100 × 2-KMK3

参数信息:

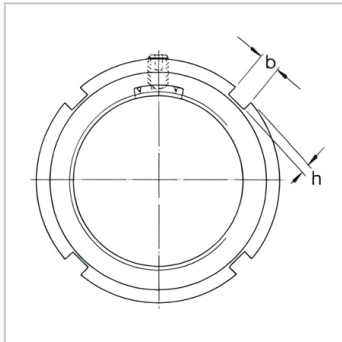
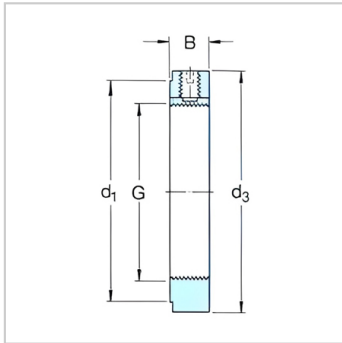

尺寸:

G :	M 17 × 1
d :	24
d :	28
B :	9
b :	4
h :	2
轴向负荷承载能力静态 :	19.6
拧松扭矩 :	13
质量 :	0.027
型号 :	
锁紧螺母 :	KMK3
适用扳手 :	HN3
沉头螺钉 :	
尺寸 :	M5
建议锁紧扭矩 :	4

: